

FICHA LOGISTICA

Ref. artículo : **197085**
 Descripción : **###**

Servilleta 33x33cm 3 capas Gilded Star Green

Embalaje caja : **4x250**
 Artículo segmento : **Professional (TT)**
 Gama : **Table Top**
 Colección : **Seasonal - Christmas**
 Producto personalizado : **N** (N : No ; Y : Yes)

Foto del Producto :

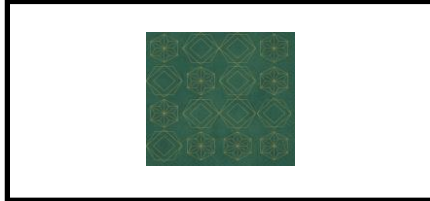

Estatuo : **Activated** desde **2021-01-07**

INFORMACIONES PRODUCTO

Marca FSC :	Y	OK Compost /EN13432 :	ver Documentos
Marca SWAN :	N	OK Compost Home :	N
Contacto Alimenticio :	N	RAL Quality Mark :	N
Si aplicable (principalmente contenedores de comida)		SRP Shelf Ready Pack :	Y
País de origen :	DE - Germany	Codigo aduanas :	48183000-1
Marca #1 :	DUNI	Marca #2 :	0
Materia :	Tissue		
Descripción :	NAPKINS - TISSUE - 3 PLY - 33x33CM - DESIGN		
Documentos :	Información del Producto Declaración de Conformidad		
	Si aplicable (principalmente contenedores de comida)		

INFORMACIONES LOGISTICAS

* PIEZA :

Peso neto (g) : **5,09**

* UNIDADES / PAQUETE :

Piezas por paquete :	250	Codigo EAN :	7321011970858
Peso bruto (g) :	1 279,0		
Peso neto (g) :	1 273,0		
Tamaño (mm) y Volumen :	140 x 335 x 165		7,7
	Profundidad	Ancho	Alto
			Volumen (dm3)

* PAQUETES / CAJA :

Paquetes por caja :	4	Codigo EAN :	07321031970852
Peso bruto (g) :	5 575,0		
Peso neto (g) :	5 116,0		
Tamaño (mm) y Volumen :	566 x 351 x 180		35,8
	Profundidad	Ancho	Alto
			Volumen (dm3)

* PALE :

Caja por capa :	4	Cajas por palé :	24
Capas por palé :	6	Codigo EAN :	07321041970859
Peso bruto (kg) :	155,3	Tipo palé :	EUR standard Wood
Tamaño (mm) y Volumen :	1200 x 800 x 1230		1 180,8
	Profundidad	Ancho	Alto
			Volumen (dm3)